



Centro de Formação Vida Alegre
Rua: Paraguaçu, nº. 68 – Vila da Prata.
CEP: 69.030-540 / CNPJ: 15769227/0001-73
Fone: (092) 3625 – 2192
E-mail: c.f.vida.alegre@hotmail.com
Site: vidaalegreongmanaus.wordpress.com
Manaus - Amazonas

RELATÓRIO DE ATIVIDADES DE 2019

1. IDENTIFICAÇÃO DA ENTIDADE

CNPJ: 15.769227/0001-73		Data de abertura do CNPJ: 94.30-8-00	
Data de Fundação da Entidade: 08/03/1986		<input checked="" type="checkbox"/> Matriz <input type="checkbox"/> Filial	CNPJ Matriz: 15.769227/0001-73
Razão Social: Centro de Formação Vida Alegre			
Nome Fantasia: Vida Alegre			
Logradouro: Rua Paraguaçu			Nº: 68
Complemento:			CEP: 69030-540
Bairro: Vila da Prata		Município: AM	
UF: AM	Telefone: (92) 3625-2192	Fax: (92) 3625-2192	
E-mail: c.f.vida.alegre@hotmail.com			
Código e descrição da atividade econômica principal (CNAE): 94.93-6-00 - Atividades de organizações associativas ligadas à cultura e à arte			
Código e descrição das atividades econômicas secundárias (CNAE): 94.99-5-00 - Atividades associativas não especificadas anteriormente			

2. IDENTIFICAÇÃO DO PRESIDENTE

Nome Completo: Walda Cordeiro de Matos Barros	
Data de Nascimento: 23/02/1947	CPF: 026.366.702-20
RG: 320.406-5	Órgão Expedidor/UF:
Telefone: (92) 98135-0351	E-mail: c.f.vida.alegre@hotmail.com



Centro de Formação Vida Alegre
Rua: Paraguaiçu, nº. 68 – Vila da Prata.
CEP: 69.030-540 / CNPJ: 15769227/0001-73
Fone: (092) 3625 – 2192
E-mail: c.f.vida.alegre@hotmail.com
Site: vidaalegreongmanaus.wordpress.com
Manaus - Amazonas

Data do início do mandato da diretoria: 15/05/2019	Data do término do mandato da diretoria: 15/05/2023
--	---

3. INSCRIÇÕES EM CONSELHOS

Possui inscrição em outros Conselhos? [] Não [x] Sim
Especificar: CMDCA, CEAS, FEDCA, CMAS, FEAS

4. FINALIDADES ESTATUTÁRIAS DA ENTIDADE SOCIAL (SÍNTESE):

Desenvolver ações de promoção humana, visando à proteção à família, à criança, à adolescência, ao jovem, à velhice, à integração ao mercado de trabalho e, principalmente à integração à vida comunitária das famílias que não possuem condições mínimas de suprirem suas necessidades básicas como de: alimentação, vestuário, saúde, educação, arte e cultura, através de ações necessárias à emancipação do indivíduo e à conquista de sua cidadania.

5. OBJETIVOS:

Objetivo geral:

Promover e desenvolver ações assistenciais em benefício do ser humano, visando melhoria na qualidade de vida, bem como, atividades complementares de capacitação profissional, oportunizando maior integração e participação comunitária.

Objetivos específicos:

- Proporcionar às crianças e aos adolescentes atividades de forma a desenvolver a interação e convivência social dessa população.
- Favorecer o desenvolvimento de atividades Inter geracionais, propiciando trocas de experiências e vivência, fortalecendo o respeito, solidariedade e os vínculos familiares comunitários.
- Desenvolver estratégias sustentáveis e efetivas proporcionando também alternativa de acesso ao mercado de trabalho, desvinculando-os do assistencialismo, permitindo assim sua autonomia, alterando seus aspectos relativos a valores, comportamento e convivência familiar e comunitária.
- Desenvolver atividades culturais que possibilitem a criança e o adolescente trabalhar sua



Centro de Formação Vida Alegre
Rua: Paraguaçu, nº. 68 – Vila da Prata.
CEP: 69.030-540 / CNPJ: 15769227/0001-73
Fone: (092) 3625 – 2192
E-mail: c.f.vida.alegre@hotmail.com
Site: vidaalegreongmanaus.wordpress.com
Manaus - Amazonas

autoestima, reconhecendo-se como agente transformador e multiplicador da sua realidade social.

6. OFERTA

X	Serviço
	Programa
	Projeto
X	Benefício Socioassistencial

7. TIPO

X	Atendimento
	Assessoramento
	Defesa e Garantia de Direitos

8. PROTEÇÃO

Serviços de Proteção Social Básica

X	Serviço de Convivência e Fortalecimento de Vínculos.
	Serviço de Proteção Social Básica no Domicílio para Pessoas com Deficiência e Idosas.

Proteção Social Especial

Média Complexidade

X	Serviço Especializado em Abordagem Social.
X	Serviço de proteção social a adolescentes em cumprimento de medida socioeducativa de Liberdade Assistida (LA) e de Prestação de Serviços à Comunidade (PSC).
	Serviço de Proteção Social Especial para Pessoas com Deficiência, Idosas e suas Famílias.
	Serviço Especializado para Pessoas em Situação de Rua.

Alta Complexidade

	Serviço de Acolhimento Institucional.
--	---------------------------------------



Centro de Formação Vida Alegre
Rua: Paraguaçu, nº. 68 – Vila da Prata.
CEP: 69.030-540 / CNPJ: 15769227/0001-73
Fone: (092) 3625 – 2192
E-mail: c.f.vida.alegre@hotmail.com
Site: vidaalegreongmanaus.wordpress.com
Manaus - Amazonas

	Serviço de Acolhimento em República.
	Serviço de Acolhimento em Família Acolhedora.
	Serviço de proteção em situações de calamidades públicas e de emergências.
Ações de Assessoramento	
	Assessoramento político, técnico, administrativo e financeiro.
	Sistematização e disseminação de projetos inovadores de inclusão cidadã, que possam apresentar soluções alternativas para enfrentamento da pobreza, a serem incorporados nas políticas públicas.
	Estímulo ao desenvolvimento integral sustentável das comunidades, cadeias organizativas, redes de empreendimentos e à geração de renda.
	Produção e socialização de estudos e pesquisas que ampliem o conhecimento da sociedade sobre os seus direitos de cidadania e da política de assistência social, bem como dos gestores públicos, trabalhadores e entidades com atuação preponderante ou não na assistência social subsidiando-os na formulação, implementação e avaliação da política de assistência social.
Ações de Defesa e Garantia de Direitos	
	Promoção da defesa de direitos já estabelecidos através de distintas formas de ação e reivindicação na esfera política e no contexto da sociedade, inclusive por meio da articulação com órgãos públicos e privados de defesa de direitos.
	Reivindicação da construção de novos direitos fundada em novos conhecimentos e padrões de atuação reconhecidos nacional e internacionalmente.
	Formação político cidadã de grupos populares, nela incluindo capacitação de conselheiros (as) e lideranças populares.
	Desenvolvimento de ações de monitoramento e controle popular sobre o alcance de direitos socioassistenciais e a existência de suas violações, tornando públicas as diferentes formas em que se expressam e requerendo do poder público, serviços, programas e projetos de assistência social.
Benefícios Eventuais (nos termos da Lei 8.742/1993 alterada pela Lei nº 12.435/2011)	



Centro de Formação Vida Alegre
Rua: Paraguaçu, nº. 68 – Vila da Prata.
CEP: 69.030-540 / CNPJ: 15769227/0001-73
Fone: (092) 3625 – 2192
E-mail: c.f.vida.alegre@hotmail.com
Site: vidaalegreongmanaus.wordpress.com
Manaus - Amazonas

	Auxílio Natalidade.
	Auxílio Funeral.
	Vulnerabilidade temporária para enfrentamento de situações de risco, perdas e danos a integridade da pessoa e/ou de sua família.
	Calamidade Pública para o atendimento das vítimas de modo a garantir sobrevivência e reconstrução da autonomia delas.
Outros	
	Ações de habilitação e reabilitação da pessoa com deficiência e a promoção de sua integração à vida comunitária nos termos da Resolução CNAS nº 34/2011.
	Ações de Promoção da Integração ao mercado de Trabalho nos termos da Resolução do CNAS nº 33/2011.
	Outro programa, projeto ou benefício socioassistencial (Especificar):

9. LOCALIZAÇÃO DAS ATIVIDADES

<input checked="" type="checkbox"/> Possui uma unidade no município	
<input type="checkbox"/> Mais de uma unidade no município	
As atividades são ofertadas na Sede?	
<input checked="" type="checkbox"/> Sim	
<input type="checkbox"/> Não, Especificar endereço	
Logradouro: Rua Paraguaçu	Nº: 68
Complemento:	CEP: 69030-540
Bairro: Vila da Prata	Município: AM

10. PERÍODO DE FUNCIONAMENTO DA ENTIDADE

<input type="checkbox"/>	Sem frequência definida
<input type="checkbox"/>	Apenas 1 vez por semana (dias úteis)
<input type="checkbox"/>	Até 2 vezes por semana (dias úteis)
<input type="checkbox"/>	Até 3 vezes por semana (dias úteis)



Centro de Formação Vida Alegre
Rua: Paraguaiçu, nº. 68 – Vila da Prata.
CEP: 69.030-540 / CNPJ: 15769227/0001-73
Fone: (092) 3625 – 2192
E-mail: c.f.vida.alegre@hotmail.com
Site: vidaalegreongmanaus.wordpress.com
Manaus - Amazonas

x	5 vezes por semana (dias úteis)
	Todos os dias da semana, inclusive finais de semana.
	Todos os dias da semana, inclusive finais de semana – ininterruptos

Especifique:	Seg	Ter	Qua	Qui	Sex	Sáb	Dom
	x	x	x	x	x		

Horário: Dias uteis das 7h às 11h, das 13h às 17h.

11. RECURSOS FINANCEIROS UTILIZADOS:

Valor da Receita Total da Entidade:

Enumere as três receitas principais da Entidade (de 1 a 3):

Doações Associados R\$ 8.800,00	Subvenções Sociais	Repasse da União
Promoções Próprias R\$ 10.000,00		Repasse Estadual Secretarias de assistência Social - SEAS R\$ 154.130,69
Doações Externas		Repasse Municipal Fundo Social Solidário - FSS R\$ 136.000,00
Outros (Quais?)		

12. INFRAESTRUTURA

12.1 Recursos físicos utilizados

RECURSOS FÍSICOS	QUANTIDADE
Cozinha para produção de almoço e lanche;	01
Refeitório	01
Piscina de 7 metros	01
Sala para o espaço lúdico	01



Centro de Formação Vida Alegre
Rua: Paraguaçu, nº. 68 – Vila da Prata.
CEP: 69.030-540 / CNPJ: 15769227/0001-73
Fone: (092) 3625 – 2192
E-mail: c.f.vida.alegre@hotmail.com
Site: vidaalegreongmanaus.wordpress.com
Manaus - Amazonas

Sala para ballet com espelhos e barras	01
Sala multimídia climatizada	01
Salão para palestras e eventos culturais	01
Sala para o Projeto de Abordagem	01
Sala psicossocial	01
Sala para os intercambista ou estagiários	01
Banheiro	04
Depósito para alimentos perecíveis	01
Depósito para alimentos não perecíveis	01
Depósito para material de limpeza	01

12.2 Recursos materiais utilizados

RECURSOS MATERIAIS PERMANENTES	QUANTIDADE
Aparelho de DVD	01
Armário de ferro	04
Armário de madeira	03
Bebedouro semi-industrial	01
Bebedouros domésticos	02
Cadeira de aula	24
Cadeira de plástico sem braço	100
Cadeira de plástico com braço	80
Caixa de som	04
Câmera digital	02
Computadores	08
Condicionadores de ar Split	04
Contra baixo	01



Centro de Formação Vida Alegre
Rua: Paraguaçu, nº. 68 – Vila da Prata.
CEP: 69.030-540 / CNPJ: 15769227/0001-73
Fone: (092) 3625 – 2192
E-mail: c.f.vida.alegre@hotmail.com
Site: vidaalegreongmanaus.wordpress.com
Manaus - Amazonas

Data show	02
Longarina de três lugares	33
Estante de madeira	01
Fogão semi-industrial	01
Fogão	01
Freezer Vertical	03
Geladeira	02
Impressoras	03
Máquina de xerox	02
Mesas de escritório	06
Mesas de refeitório	02
Micro-ondas	02
Notebook	01
Pandeiro	03
Pedestais p/ microfone	02
Sofá de dois lugares	02
Sofá de três lugares	0
Tela para data show	02
TV. de 50 polegada	01
Triângulo	01
Tripés	18
Teclados	05
Ventiladores de parede	36
Ventiladores de pé	03
Ventiladores de teto	01





Centro de Formação Vida Alegre
Rua: Paraguaçu, n°. 68 – Vila da Prata.
CEP: 69.030-540 / CNPJ: 15769227/0001-73
Fone: (092) 3625 – 2192
E-mail: c.f.vida.alegre@hotmail.com
Site: vidaalegreongmanaus.wordpress.com
Manaus - Amazonas

Violão	15
--------	----

12.3 RECURSOS HUMANOS UTILIZADOS (informar os dados de cada profissional envolvido nas atividades)

CPF: 320.366.702-97	Data de nascimento: 25/01/0966
Nome completo: Ana Maria de Matos Reis	
RG: 855793-4	Órgão emissor/UF: SESEG
Escolaridade: Pós-Graduada	Área de formação: Serviço Social
Email: reis.anamaria@hotmail.com	Telefone: 98112-2484
Cargo: Assistente Social	Tipo de vínculo: CLT

CPF: 983.692.472-75	Data de nascimento: 26/09/1986
Nome completo: Ayda Kelly do Nascimento	
RG: 1854111-9	Órgão emissor/UF: SSP / AM
Escolaridade: Superior completo	Área de formação: Administração
Email: c.f.vida.alegre@hotmail.com	Telefone: 3625-2192
Cargo: Orientador Social	Tipo de vínculo: Contrato

CPF: 135.395.402-10	Data de nascimento: 06/10/1959
Nome completo: Walcelina C. de Mattos	
RG: 509.922	Órgão emissor/UF: SSP / AM
Escolaridade: Médio Completo	Área de formação:
Email: c.f.vida.alegre@hotmail.com	Telefone: 3625-2192
Cargo: Aux. Administrativo	Tipo de vínculo: Voluntaria

CPF: 821.692.682-00	Data de nascimento: 07/08/1984
Nome completo: Hérica de Mattos Reis	
RG: 1904023-7	Órgão emissor/UF: SESEG
Escolaridade: Mestre	Área de formação: Farmácia
Email: herikita_reis@hotmail.com	Telefone: 98148-9706
Cargo: Professora de Ballet	Tipo de vínculo: CLT

CPF: 889.600.132-34	Data de nascimento: 15/06/1986
Nome: Luceny Freire Leão	
RG: 1974692-0	Órgão emissor/UF: SESEG
Escolaridade: Pós-Graduada	Área de formação: Serviço Social
Email: c.f.vida.alegre@hotmail.com	Telefone: 99145-8537
Cargo: Assistente Social	Tipo de vínculo: Serviços prestado



Centro de Formação Vida Alegre

Rua: Paraguaçu, nº. 68 – Vila da Prata.
CEP: 69.030-540 / CNPJ: 15769227/0001-73
Fone: (092) 3625 – 2192
E-mail: c.f.vida.alegre@hotmail.com
Site: vidaalegreongmanaus.wordpress.com
Manaus - Amazonas

CPF: 003.400.862-46	Data de nascimento: 15/11/1989
Nome: Janaina Silva Silva	
RG: 2263203-4	Órgão emissor/UF:
Escolaridade: Superior Completo	Área de formação: Psicologia
Email: silva.jansilva@gmail.com	Telefone: 99400-5945
Cargo: psicóloga	Tipo de vínculo: Voluntaria
CPF: 514.789.602-30	Data de nascimento: 23/04/1975
Nome completo: Marines Lobato Mourão	
RG: 14536404	Órgão emissor/UF: SESEG
Escolaridade: Fundamental completo	Área de formação: sem formação
Email: c.f.vida.alegre@hotmail.com	Telefone: 3625-2192
Cargo: Cozinheira	Tipo de vínculo: Serviços Prestados
CPF: 015.517.092-95	Data de nascimento: 25/11/1991
Nome completo: Maria Emília S. Lima	
RG: 2561704-4	Órgão emissor/UF: SESEG
Escolaridade: Ensino médio completo	Área de formação: Orientadora Social
Email: c.f.vida.alegre@hotmail.com	Telefone: 99287-6675
Cargo: Orientadora social	Tipo de vínculo: Serviços Prestados
CPF: 418.147.972-20	Data de nascimento: 29/09/1968
Nome completo: Francisco Adailton C. Neves	
RG: 1047889-4	Órgão emissor/UF: SESEG
Escolaridade: Fundamental completo	Área de formação: Sem Formação
Email: c.f.vida.alegre@hotmail.com	Telefone: 99152-7178
Cargo: Serviços Gerais	Tipo de vínculo: Serviços Prestados
CPF: 950.690.627-00	Data de nascimento: 23/11/1968
Nome completo: Walas dos Reis Nicolau	
RG: 462717	Órgão emissor/UF: SESEG
Escolaridade: Ensino médio completo	Área de formação: Militar
Email: walasfilmagem@bol.com.br	Telefone:
Cargo: Professor de hidroginástica	Tipo de vínculo: Voluntario



Centro de Formação Vida Alegre
Rua: Paraguaçu, nº. 68 – Vila da Prata.
CEP: 69.030-540 / CNPJ: 15769227/0001-73
Fone: (092) 3625 – 2192
E-mail: c.f.vida.alegre@hotmail.com
Site: vidaalegreongmanaus.wordpress.com
Manaus - Amazonas

13. DESCRIÇÃO DE CADA SERVIÇO, PROJETO, PROGRAMA OU BENEFÍCIO SOCIOASSISTENCIAL, INFORMANDO RESPECTIVAMENTE:

1 . Nome do serviço, projeto, programa ou benefício:

PROJETO DE INTEGRAÇÃO PEDAGÓGICA E OPORTUNIDADES CRIATIVAS DE ATENDIMENTO SOCIAL – PIPOCAS

Objetivos:

Proporcionar atividades significativas, estimulantes e socioeducativas, que promovam o protagonismo social e político de crianças e adolescentes, vulnerabilizados pela questão social, colocando a serviço dos mesmos uma formação complementar, tirando-os da ociosidade e de situação de risco social e pessoal comuns em nossa sociedade.

Objetivos Específicos

- ✓ Estimular a criança e o adolescente a reconhecer seus direitos aos serviços básicos das políticas públicas (saúde, educação, esporte, lazer, cultura), para que, futuramente, tenha possibilidade de exercitar sua cidadania.
- ✓ Acentuar as potencialidades e limites, respeitando a si próprio e aos outros em suas diferenças.
- ✓ Evoluir em toda sua capacidade pessoal, social e intelectual.
- ✓ Reconstruir a valorização, preservação e o fortalecimento da família como agente de transformação.

Público alvo:

Crianças e adolescentes de 6 a 17 anos.

Atividades ofertadas:

Atendemos 170 **pessoas entre crianças, adolescentes e jovens**, nas seguintes atividades:

- **Natação:** *Atendemos 70 crianças e adolescente durante o ano.*

Na piscina foram oferecidas aulas de natação 2 vezes por semana, no período da manhã e tarde, com duração de 60 minutos, as aulas foram lideradas por professores de Educação Física

As aulas não têm a pretensão de formar campeões, mas de promover a cooperação entre os participantes, além do lazer e aperfeiçoamento de habilidades motoras, desenvolvimento do respeito pelos colegas e pelas regras propostas.



Centro de Formação Vida Alegre
Rua: Paraguaçu, n°. 68 – Vila da Prata.
CEP: 69.030-540 / CNPJ: 15769227/0001-73
Fone: (092) 3625 – 2192
E-mail: c.f.vida.alegre@hotmail.com
Site: vidaalegreongmanaus.wordpress.com
Manaus - Amazonas

- **Complemento Escolar:** atendemos 20 crianças de 09 a 12 anos durante o ano.

O objetivo principal desta atividade é ampliar as possibilidades de aprendizagem do aluno, dando-lhes oportunidades de reforçar, aprofundar ou suprir carências dos conteúdos de maior dificuldade.

- **Arte Cênica:** Atendemos 10 crianças e adolescentes 2 vezes por semana, com duração de 60 minutos.

O objetivo principal é incentivar a superação de barreiras, como timidez, medo, fobias, por meio do teatro e conhecer a linguagem teatral por meio de fantoches, fantasias e caracterização de personagens.

- **Futsal** Atendemos 70 crianças e adolescente durante o ano, nos dias de quartas e domingos.

O Futsal uma atividade física que desenvolve habilidades motoras gerais como locomoção, coordenação e equilíbrio, através de movimentos específicos, identificando e valorizando as regras do esporte”.

ATIVIDADES COMPLEMENTARES:

- Reunião com os pais e responsável
- Competição entre os participantes
- Comemoração das datas festivas
- Passeios
- Festa de encerramentos

NATAÇÃO

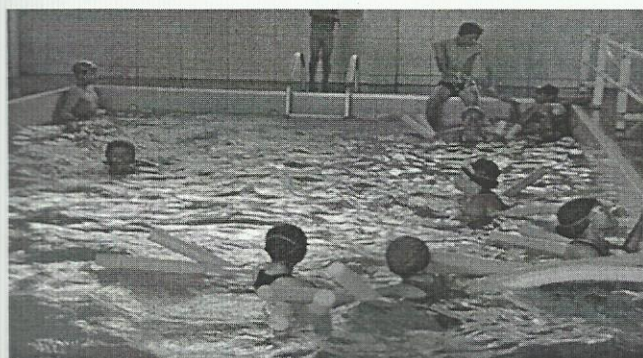
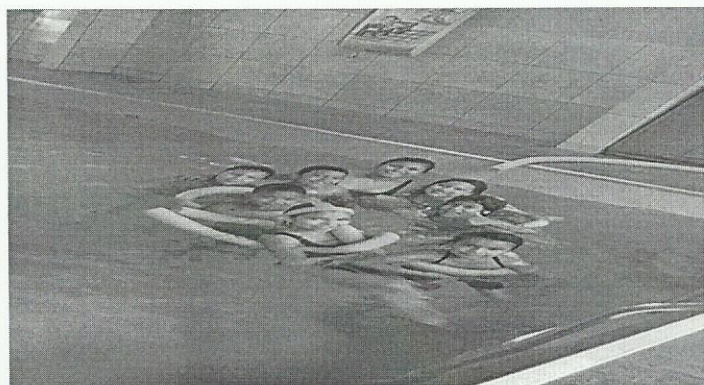
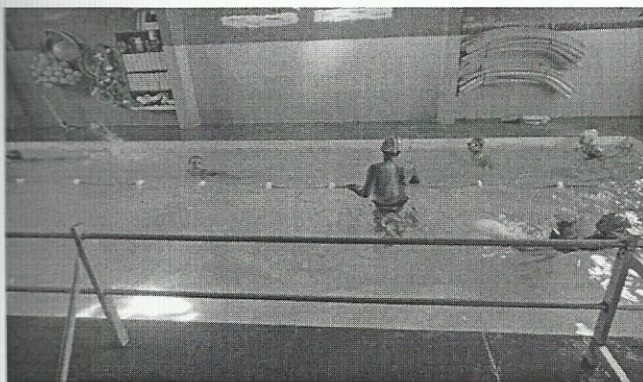



Centro de Formação Vida Alegre
Rua: Paraguaçu, nº. 68 – Vila da Prata.
CEP: 69.030-540 / CNPJ: 15769227/0001-73
Fone: (092) 3625 – 2192
E-mail: c.f.vida.alegre@hotmail.com
Site: vidaalegreongmanaus.wordpress.com
Manaus - Amazonas

COMPLEMENTO ESCOLAR

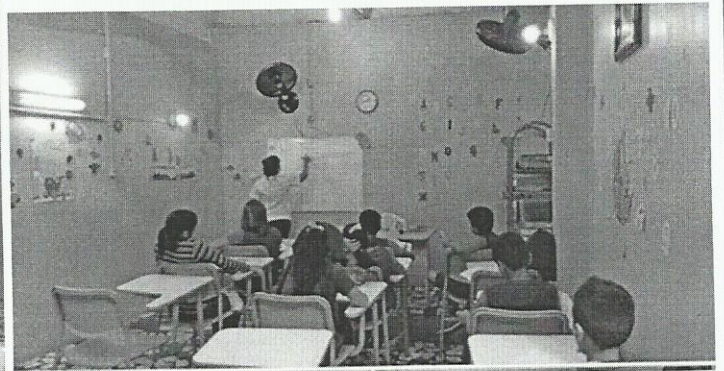

ARTE CÊNICA

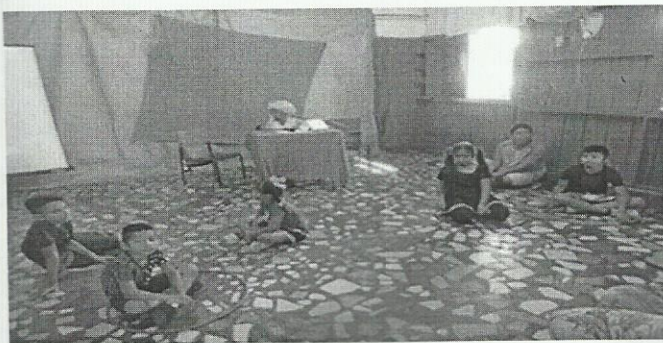



Centro de Formação Vida Alegre
Rua: Paraguaçu, nº. 68 – Vila da Prata.
CEP: 69.030-540 / CNPJ: 15769227/0001-73
Fone: (092) 3625 – 2192
E-mail: c.f.vida.alegre@hotmail.com
Site: vidaalegreongmanaus.wordpress.com
Manaus - Amazonas

FUTSAL

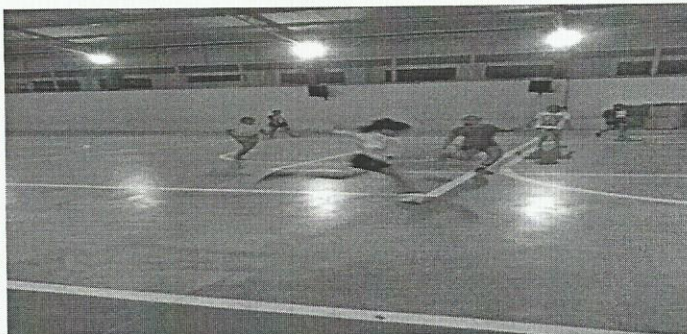

PASSEIOS





Centro de Formação Vida Alegre
Rua: Paraguaçu, n.º. 68 – Vila da Prata.
CEP: 69.030-540 / CNPJ: 15769227/0001-73
Fone: (092) 3625 – 2192
E-mail: c.f.vida.alegre@hotmail.com
Site: vidaalegreongmanaus.wordpress.com
Manaus - Amazonas

2. Nome do serviço, projeto, programa ou benefício:

PROJETO FAMÍLIA CIDADÃ

O projeto é uma proposta de inclusão social e renda, tornando-se uma ponte onde possa ser construído ou desenvolvido o potencial criativo, motivacional e social das famílias e indivíduos. Por meio deste projeto buscamos identificar as necessidades das famílias, que em geral apresentam-se desestruturadas, com baixa formação escolar, renda advinda de empregos eventuais e residentes em moradias precárias. E tem como objetivo principal desenvolver ações para melhorar as condições de vida de famílias moradoras do bairro Vila da Prata e adjacências que vivem em situação de pobreza e vulnerabilidade, gerando oportunidades e promovendo recursos para que estas tenham capacidade de ampliar sua autonomia.

Público alvo:

45 Famílias em situação de pobreza e vulnerabilidade, o que corresponde a aproximadamente 195 pessoas, moradoras do bairro Vila da Prata e adjacências.

Objetivos:

Desenvolver ações para melhorar as condições de vida de 45 famílias, representativas de 195 pessoas, moradoras do bairro Vila da Prata e adjacências que vivem em situação de pobreza e vulnerabilidade, gerando oportunidades e promovendo recursos para que estas tenham capacidade de ampliar sua autonomia.

Objetivos Específicos:

- Proporcionar aos familiares, que se encontra em situação de vulnerabilidade e risco social, espaços de socialização e convivência, espaços de reflexão, por meio de oficinas, roda de conversas, bem como, acompanhamento psicossocial mediante escuta ativa, visita domiciliar, encaminhamentos;
- Desenvolver autonomia de renda das famílias, ofertando cursos de qualificação - atividades complementares -, possibilitando o acesso delas ao mercado de trabalho e desvinculando-as da situação de vulnerabilidade social em que se encontram.
- Promover ações para o fortalecimento de vínculos de convivência familiar e comunitário incentivando ao protagonismo e ao acesso a cidadania das famílias em risco social.

ATIVIDADES COMPLEMENTARES:

- Palestras e Rodas de Conversas
- Hidroginástica



Centro de Formação Vida Alegre
Rua: Paraguaçu, nº. 68 – Vila da Prata.
CEP: 69.030-540 / CNPJ: 15769227/0001-73
Fone: (092) 3625 – 2192
E-mail: c.f.vida.alegre@hotmail.com
Site: vidaalegreongmanaus.wordpress.com
Manaus - Amazonas

- Oficinas de geração de rendas
- Alongamento e Aeróbica
- Coral
- Passeios
- Reuniões

PALESTRAS E RODAS DE CONVERSAS

HIDROGINASTICA

OFICINAS DE GERAÇÃO DE RENDAS





Centro de Formação Vida Alegre
Rua: Paraguaçu, n°. 68 – Vila da Prata.
CEP: 69.030-540 / CNPJ: 15769227/0001-73
Fone: (092) 3625 – 2192
E-mail: c.f.vida.alegre@hotmail.com
Site: vidaalegreongmanaus.wordpress.com
Manaus - Amazonas

HIDROGINASTICA

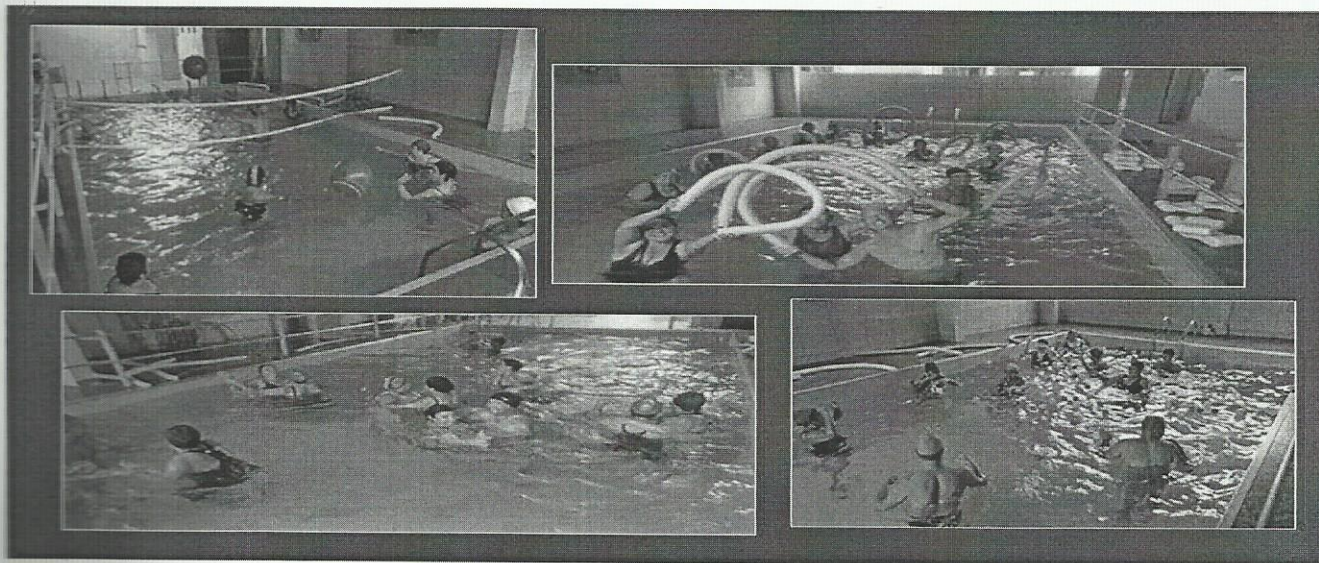

CORAL





Centro de Formação Vida Alegre
Rua: Paraguaçu, nº. 68 – Vila da Prata.
CEP: 69.030-540 / CNPJ: 15769227/0001-73
Fone: (092) 3625 – 2192
E-mail: c.f.vida.alegre@hotmail.com
Site: vidaalegreongmanaus.wordpress.com
Manaus - Amazonas

DANÇA

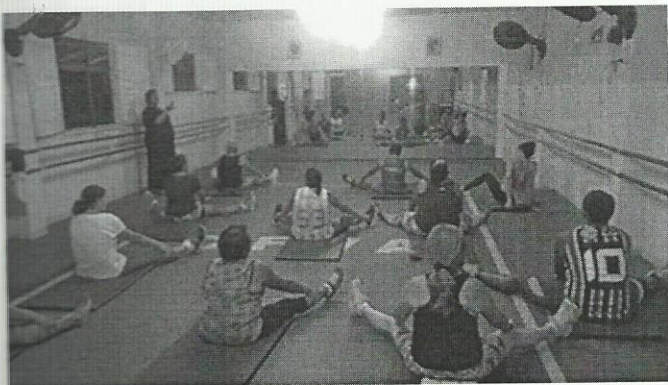

PALESTRAS E REUNIÕES



PASSEIOS

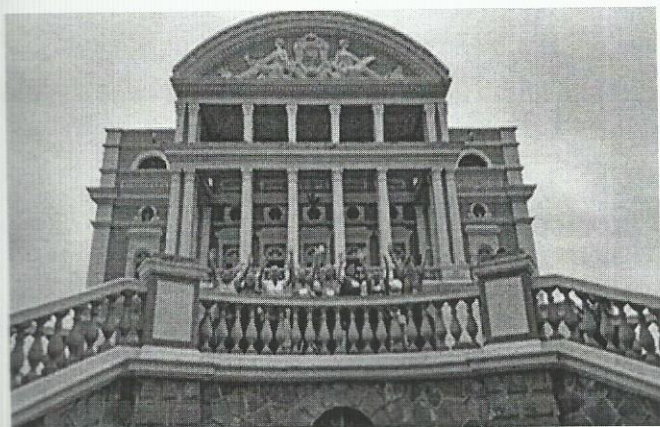



Centro de Formação Vida Alegre
Rua: Paraguaçu, nº. 68 – Vila da Prata.
CEP: 69.030-540 / CNPJ: 15769227/0001-73
Fone: (092) 3625 – 2192
E-mail: c.f.vida.alegre@hotmail.com
Site: vidaalegreongmanaus.wordpress.com
Manaus - Amazonas



3. Nome do serviço, projeto, programa ou benefício:

PROJETO MÃOS QUE TRANSFORMAM – Serviços de Abordagem Social – Media Complexidade, surgiu em setembro de 2017 e tem como objetivo articular a sociedade civil organizada na incidência e mobilização social por uma política pública nacional de enfrentamento a situação de moradores de ruas.

Público alvo: de crianças, adolescentes, jovens, adultos, idosos e família caracterizados como sujeitos em desenvolvimento com direitos violados, que utilizam logradouros públicos, áreas degradadas como espaço de moradia ou sobrevivência, de forma permanente e/ou intermitente, em situação de vulnerabilidade e/ou risco pessoal e social pelo rompimento ou fragilidades do cuidado e dos vínculos familiares e comunitários, prioritariamente situação de pobreza e/ou pobreza extrema, dificuldades de acesso e/ou permanência nas políticas públicas, sendo caracterizados por sua heterogeneidade, como gênero, orientação sexual, identidade de gênero, diversidade étnico-racial, religioso, geracional, territorial, de nacionalidade, de posição política, deficiência, entre outros



Centro de Formação Vida Alegre
Rua: Paraguaçu, nº. 68 – Vila da Prata.
CEP: 69.030-540 / CNPJ: 15769227/0001-73
Fone: (092) 3625 – 2192
E-mail: c.f.vida.alegre@hotmail.com
Site: vidaalegreongmanaus.wordpress.com
Manaus - Amazonas

FOTOS DAS ATIVIDADES

ABORDAGEM SOCIAL

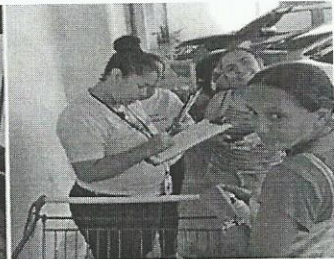
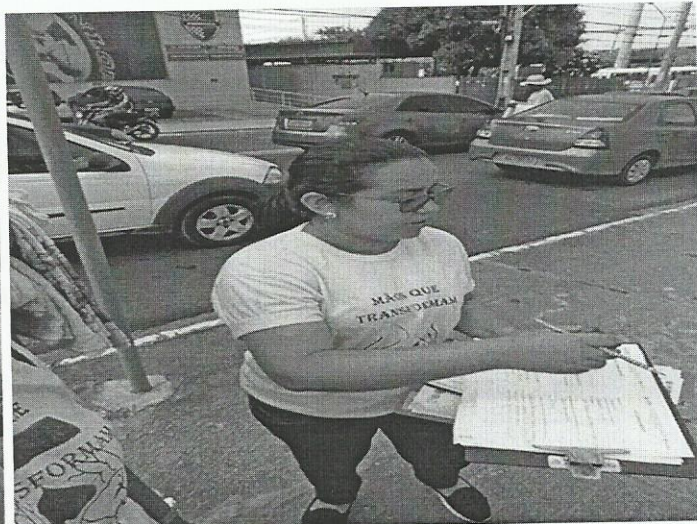
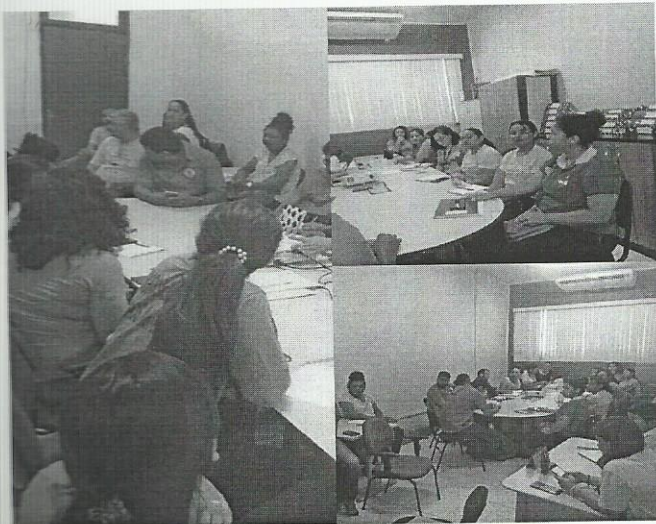



Centro de Formação Vida Alegre
Rua: Paraguaçu, nº. 68 – Vila da Prata.
CEP: 69.030-540 / CNPJ: 15769227/0001-73
Fone: (092) 3625 – 2192
E-mail: c.f.vida.alegre@hotmail.com
Site: vidaalegreongmanaus.wordpress.com
Manaus - Amazonas

VEMEPA

Vara de Execução de Medidas e Penas Alternativas, parceria da instituição com o Poder Judiciário do Amazonas, com o intuito de ressocializar os apenados, de caráter preventivo, educativo, buscando meios adequados junto à instituição para garantir o retorno do beneficiário de substitutivos penais ao convívio social.

- Atendimento 25 apenados durante o ano

Público alvo: Crianças Adolescentes Jovens Adultos Idosos
 Famílias (grupo familiar ou indivíduo) Povos e comunidades tradicionais (indígenas, quilombolas, ribeirinhos, ciganos, dentre outros) Outro.

Especifique: _____

O público acima relacionado refere-se a:

População urbana População rural

Faixa Etária: 0 - 6 anos 6 - 12 anos 12 - 15 anos 15 - 17 anos
 15 - 24 anos 18 - 21 anos 21 - 59 anos 60 anos ou mais

Quantidade de pessoas:

Ações	Atendidos
Projeto PIPOCAS	170
Projeto Família Cidadã	193
Projeto Mãos que transformam	60
Concessão de cestas básicas	70
Encaminhamento para rede social básica	20
Encaminhamento para o CRAS	15
Encaminhamento a rede de serviços sociassistenciais	30
Atendimento psicológico	137
Vemepa	30
Total de atendimento	725

Atividades ofertadas:



Centro de Formação Vida Alegre
Rua: Paraguaçu, nº. 68 – Vila da Prata.
CEP: 69.030-540 / CNPJ: 15769227/0001-73
Fone: (092) 3625 – 2192
E-mail: c.f.vida.alegre@hotmail.com
Site: vidaalegreongmanaus.wordpress.com
Manaus - Amazonas

As ações que foram realizadas dentro do projeto Família Cidadã tiveram como ponto principal:

- As reuniões e palestras estão voltadas para trocas de informações, opiniões ou ideias.

Dentro desta visão foram planejadas e elaboradas as seguintes ações:

- Divulgação do Projeto Família Cidadã e demais atividades da ONG através da distribuição de folhetos, cartazes e a divulgação na sede social.
- Pesquisa de Campo com as estagiárias e assistente social
- Visitas domiciliares – 145
- Busca ativa – 18
- 12 Rodas de Conversas - 60
- 04 Passeio com crianças – 80
- 08 Dinâmicas de grupo – 60
- Hidroginástica – 50
- 11 Reuniões: Informativa para as famílias - 330 usuários;
- 12 Palestra com temas especificada – com 30 usuário em cada – totalizando – 360 usuários;
- 04 Filmes - 60
- Oficinas de Puff - 10
- Oficina de reaproveitamento de alimentos – 15
- Atendimento Psicológico - 30 usuários
- Doação Mesa Brasil: 750 usuários
- Distribuição de 60 cestas natalinas;
- Novenas de Natal;
- Festa de encerramento;

PARTICIPAÇÃO EM PALESTRAS, SEMINÁRIOS, ENCONTROS, CAPACITAÇÕES, ETC.

- Planejamento da administração e equipe técnica;
- Seleção de educadores sociais;
- Reuniões do Fórum Estadual dos Direitos da Criança e do Adolescente;
- Reunião no Mesa Brasil
- Reuniões do Conselho Estadual de Assistência Social;



Centro de Formação Vida Alegre
Rua: Paraguaçu, nº. 68 – Vila da Prata.
CEP: 69.030-540 / CNPJ: 15769227/0001-73
Fone: (092) 3625 – 2192
E-mail: c.f.vida.alegre@hotmail.com
Site: vidaalegreongmanaus.wordpress.com
Manaus - Amazonas

- Reunião no FEDCA
- Reunião do FEAS
- Confraternização instituição X família;
- Reunião da Vemepa
- Reunião do SEC – Secretaria Estadual de Cultura
- Reunião no Conselho das Pessoas com Deficiência.

Capacidade de atendimento da Entidade:

- Podemos atender em torno de 50 pessoas

14. ABRANGÊNCIA TERRITORIAL (Informe em tabela os bairros e comunidades atendidas)

ZONA	BAIRRO
OESTE	Vila da Prata, São Jorge, Glória, Compensa, Santo Antônio e São Raimundo

15. FORMA DE ACESSO DOS USUÁRIOS AO SERVIÇO

<input checked="" type="checkbox"/>	<ul style="list-style-type: none">• Procura espontânea
<input checked="" type="checkbox"/>	<ul style="list-style-type: none">• Busca ativa
	<ul style="list-style-type: none">• Encaminhamento da Secretaria de Assistência Social ou congêneres do município ou do Distrito Federal
<input checked="" type="checkbox"/>	<ul style="list-style-type: none">• Encaminhamento do Centro de Referência da Assistência Social – CRAS
<input checked="" type="checkbox"/>	<ul style="list-style-type: none">• Encaminhamento do Centro de Referência Especializado da Assistência Social – CREAS
<input checked="" type="checkbox"/>	<ul style="list-style-type: none">• Encaminhamento de outras entidades de assistência social
	<ul style="list-style-type: none">• Encaminhamento pelas demais políticas públicas
	<ul style="list-style-type: none">• Encaminhamento dos Conselhos de Defesa de Direitos
<input checked="" type="checkbox"/>	<ul style="list-style-type: none">• Por determinação judicial
	<ul style="list-style-type: none">• A partir da ocorrência das situações de emergências e de calamidade pública
	<ul style="list-style-type: none">• Mediante a mobilização de equipe de plantão



Centro de Formação Vida Alegre
Rua: Paraguaçu, nº. 68 – Vila da Prata.
CEP: 69.030-540 / CNPJ: 15769227/0001-73
Fone: (092) 3625 – 2192
E-mail: c.f.vida.alegre@hotmail.com
Site: vidaalegreongmanaus.wordpress.com
Manaus - Amazonas

16. DEMONSTRAÇÃO DA FORMA DE COMO A ENTIDADE OU ORGANIZAÇÃO DE ASSISTÊNCIA SOCIAL FOMENTARÁ, INCENTIVARÁ E QUALIFICARÁ A PARTICIPAÇÃO DOS USUÁRIOS E/OU ESTRATÉGIAS QUE SERÃO UTILIZADAS EM TODAS AS ETAPAS DO SEU PLANO: ELABORAÇÃO, EXECUÇÃO, MONITORAMENTO E AVALIAÇÃO

ETAPAS, ELABORAÇÃO E EXECUÇÃO.

Fase 1

a. Divulgação.

Inicialmente foi feita a divulgação sobre os Projetos: Pipocas, Família Cidadã e Mãos que transformam na própria sede da instituição, através de reuniões com as famílias cadastradas. Posteriormente, foi feita a divulgação através da distribuição de folders, cartazes e propaganda volante nos principais locais de referência do bairro, como igrejas, posto de saúde, restaurantes, escolas. Também foi realizada a busca ativa, na qual a equipe técnica, composta por Assistente Social, Psicóloga e estagiária de serviço social, visitaram as famílias residentes no bairro Vila da Prata e adjacências para divulgarem o projeto.

b. Cadastro e escuta qualificada das famílias.

Após a divulgação do projeto na comunidade, foi realizado o cadastramento das famílias e seus indivíduos, bem como, a verificação da situação socioeconômica e potencialidades deles. Cada família tem uma ficha de evolução para acompanhamento, anotações, encaminhamentos (Referência e Contra Referência) e observações, de acordo com suas respectivas demandas e necessidades, que foi monitorado pela equipe técnica da instituição até o final do ano. Nesse sentido, o Centro de Formação Vida Alegre também conta com o auxílio dos parceiros: Posto de Saúde Ida Mentoni, UBS da Vila da Prata, CRAS da Compensa, Escola Estadual Irmã Adonai Politi, Escola Municipal Joaquim Gonzaga e o Centro de Convivência Família Madalena Arce Daou. Conforme a necessidade do indivíduo/família, onde foi encaminhado para uma destas instituições, assim como elas também foram encaminhadas para o Centro de Formação Vida Alegre. A pessoa/ família encaminhada para esta instituição, desde que resida em um dos bairros de abrangência, foram cadastradas por meio de escuta qualificada, informadas sobre as atividades e funcionamento da instituição.



Centro de Formação Vida Alegre
Rua: Paraguaçu, nº. 68 – Vila da Prata.
CEP: 69.030-540 / CNPJ: 15769227/0001-73
Fone: (092) 3625 – 2192
E-mail: c.f.vida.alegre@hotmail.com
Site: vidaalegreongmanaus.wordpress.com
Manaus - Amazonas

c. Planejamentos da equipe técnica.

A equipe de trabalho que consta de assistente social, psicóloga e orientadores sociais, tendo o conhecimento, detalhadamente, dos serviços oferecidos pelo projeto, para tanto foram realizados encontros mensais com toda a equipe a fim de avaliar as atividades já realizadas, as avaliações ocorreram por meio de questionários, entrevistas, listas de frequência, diários de frequência e relatórios dos educadores sociais.

Fase 2

2.1 Atividades recreativas e de lazer.

As atividades para os participantes do projeto foram desenvolvidas em ambiente apropriado na sede institucional. As atividades complementares foram ministradas nos três turnos, três vezes por semana, por educadores sociais capacitados, e coordenados pela equipe técnica dos Projetos tornando a metodologia bem traçada com uma vista de um bom rendimento pessoal e social.

2.2 Encontros, palestras, oficinas, atividades.

Foram realizados encontros mensais com as famílias, momentos em que foram desenvolvidas atividades socioeducativas e informativas como:

- Palestras educativas e informativas com vários temas abordados. Levando em consideração a faixa etária de cada grupo. As palestras foram conduzidas pela assistente social, psicóloga e pelos parceiros da instituição.

- Atividades: foi ofertado dança (ballet), natação, complemento escolar, música (violão e teclado).

As atividades foram conduzidas pelos orientadores sociais da instituição.

2.3 Acompanhamento psicossocial.

O acompanhamento psicossocial foi realizado por meio de busca ativa, escuta qualificada, visita domiciliar, orientação e encaminhamentos (referência e contra referência) com os participantes do projeto e foi desenvolvido de acordo com as necessidades de cada usuário.

2.4 Lanche

Ao final de cada atividade foi servido lanche, e as famílias cadastradas que participaram das atividades oferecidas pelo projeto receberam doação vinda dos nossos parceiros Mesa Brasil, Restaurante Banzeiro e Panificadora Eliza.

Fase 3



Centro de Formação Vida Alegre
 Rua: Paraguaçu, nº. 68 – Vila da Prata.
 CEP: 69.030-540 / CNPJ: 15769227/0001-73
 Fone: (092) 3625 – 2192
 E-mail: c.f.vida.alegre@hotmail.com
 Site: vidaalegreongmanaus.wordpress.com
 Manaus - Amazonas

3.1 Preparação e o encerramento das atividades do ano de 2018.

Foi produzido este relatório com depoimentos dos participantes do projeto, e de toda a equipe técnica.

MONITORAMENTO

OBJETIVOS ESPECÍFICOS	INDICADORES DE ACOMPANHAMENTO	MEIOS DE VERIFICAÇÃO
Proporcionar às crianças e adolescentes atividades de forma a desenvolver a interação e convivência social deste público alvo.	<ul style="list-style-type: none"> • Número de usuários beneficiados; • Tipo de atividades realizadas; • Número de participantes em todas as atividades. 	<ul style="list-style-type: none"> • Diário de frequência; • Registros fotográficos; • Percepção da equipe técnica
Favorecer o desenvolvimento de atividades Inter geracionais, propiciando trocas de experiências e vivencias, fortalecendo o respeito, solidariedade e os vínculos familiares comunitários	<ul style="list-style-type: none"> • Tipo de atividades realizadas; • Frequência dos usuários; • Compromisso no âmbito pessoal e familiar. 	<ul style="list-style-type: none"> • Lista de presença dos participantes nas atividades; • Registro fotográfico.
Desenvolver estratégias sustentáveis e efetivas proporcionando também alternativa de acesso ao mercado de trabalho, desvinculando-os do assistencialismo permitindo assim sua autonomia, alterando seus aspectos relativos a valores, comportamento e convivência familiar e comunitária	<ul style="list-style-type: none"> • Número de usuário beneficiados; • Tipo de atividades realizadas; • Número de participantes em todas as atividades; 	<ul style="list-style-type: none"> • Percepção da equipe técnica • Diário de frequência; • Registro fotográfico
Desenvolver atividades culturais que possibilitem a criança e o adolescente trabalhar sua auto-estima, reconhecendo-se como agente transformador e multiplicador	<ul style="list-style-type: none"> • Número de usuário beneficiados; • Tipo de atividades realizadas; 	<ul style="list-style-type: none"> • Diário de frequência; • Percepção da equipe técnica.



Centro de Formação Vida Alegre
 Rua: Paraguaçu, nº. 68 – Vila da Prata.
 CEP: 69.030-540 / CNPJ: 15769227/0001-73
 Fone: (092) 3625 – 2192
 E-mail: c.f.vida.alegre@hotmail.com
 Site: vidaalegreongmanaus.wordpress.com
 Manaus - Amazonas

da sua realidade social.	<ul style="list-style-type: none"> • Compromisso no âmbito pessoal e familiar. 	<ul style="list-style-type: none"> • Registro fotográfico • Relatório final
--------------------------	---	---

AVALIAÇÃO

OBJETIVOS ESPECÍFICOS	INDICADORES DE AVALIAÇÃO	MEIOS DE VERIFICAÇÃO
Proporcionar às crianças e adolescentes atividades de forma a desenvolver a interação e convivência social deste público alvo.	<ul style="list-style-type: none"> • 90% de participação nas atividades de ballet, natação e música; • 80% na melhoria na convivência familiar e comunitária. 	<ul style="list-style-type: none"> • Percepção da equipe técnica a partir das atividades realizadas durante o ano.
Favorecer o desenvolvimento de atividades intergeracionais, propiciando trocas de experiências e vivências, fortalecendo o respeito, solidariedade e os vínculos familiares comunitários.	<ul style="list-style-type: none"> • 90% na ampliação dos vínculos familiares • 80% na melhoria na convivência familiar; 	<ul style="list-style-type: none"> • Egresso das famílias do programa; • Maior implicação dos usuários no seu processo de auto-conhecimento. • Percepção da equipe técnica a partir das atividades realizadas durante o Projeto.
Desenvolver estratégias sustentáveis e efetivas proporcionando também alternativa de acesso ao mercado de trabalho, desvinculando-os do assistencialismo permitindo assim sua autonomia, alterando seus aspectos relativos a valores, comportamento e convivência familiar e comunitária.	<ul style="list-style-type: none"> • 90% dos jovens e adultos; • 80% no desenvolvimento de suas habilidades. • 90% aumentos das famílias atendidas 	<ul style="list-style-type: none"> • Ficha de evolução. • Percepção da equipe técnica a partir das atividades realizadas durante o Projeto.
Desenvolver atividades culturais que possibilitem a criança e o adolescente trabalhar sua auto-estima, reconhecendo-se como agente transformador e multiplicador	<ul style="list-style-type: none"> • 90% na melhoria na qualidade de vida das crianças e adolescente; 	<ul style="list-style-type: none"> • Percepção da equipe técnica a partir das atividades realizadas durante o Projeto; • Ficha de evolução.



Centro de Formação Vida Alegre
Rua: Paraguaçu, nº. 68 – Vila da Prata.
CEP: 69.030-540 / CNPJ: 15769227/0001-73
Fone: (092) 3625 – 2192
E-mail: c.f.vida.alegre@hotmail.com
Site: vidaalegreongmanaus.wordpress.com
Manaus - Amazonas

da sua realidade social.

PARCERIAS EM 2019:

Uma boa parceria faz a diferença dentro de um trabalho sério, e os aportes financeiros são imprescindíveis, porém, queremos também ressaltar o valor inestimável das relações do desenvolvimento e implementação dos projetos, no compartilhamento de conhecimento e informação e na ampliação da escala de resultados. São parceiros valiosos tanto os Instituidores, listados abaixo, quanto os apoiadores institucionais, aos quais aproveitamos para agradecer a parceria e a confiança no nosso trabalho.

TIVEMOS COMO PARCEIROS ESTRATÉGICOS NO ANO DE 2018

- Ponto de Cultura – Secretaria Estadual de Cultura;
- Secretaria Municipal da Mulher, Assistência Social e Direitos Humanos- SEMMASDH
- Serviços de Acolhimento Institucional para Crianças e adolescentes sob Medidas protetiva – SAICA
- Centro de Referência Especializado de Assistência Social – CREAS
- FPS - Fundo de Promoção Social
- Restaurante Banzeiro – doações de alimentos;
- Mesa Brasil/ SESC – doação de produtos alimentícios;
- VEMEPA – com serviços de apenados;
- UBS Vila da Prata – atendimentos e palestrantes;
- UBS Ida Mentoni – atendimentos e encaminhamentos;
- CRAS Compensa I- encaminhamentos para rede social;
- CREAS – atendimentos e encaminhamentos;
- Conselho Tutelar - atendimentos para rede social;
- Pessoas Físicas - que apoiam a instituição como apadrinhamento
- Curso de Serviço Social – UNIP.
- Jornal Maskate – Doação de Alimentos



Centro de Formação Vida Alegre
Rua: Paraguaçu, nº. 68 – Vila da Prata.
CEP: 69.030-540 / CNPJ: 15769227/0001-73
Fone: (092) 3625 – 2192
E-mail: c.f.vida.alegre@hotmail.com
Site: vidaalegreongmanaus.wordpress.com
Manaus - Amazonas

- Centro de Convivência da Família Madalena Acer Dau.
- Nike

17. CRONOGRAMA DE EXECUÇÃO (informar se a Entidade interrompe suas atividades em algum mês do ano.)

Atividades	jan	fev	mar	abr	mai	jun	jul	ago	set	out	nov	Dez
Pesquisa de Campo	x	x										
Visita social	x	x	x	x	x	x	x	x	x	x	x	x
Divulgação		x	x	x								
Palestras			x	x	x	x	x	x	x	x	x	x
Reuniões		x	x	x	x	x	x	x	x	x	x	x
Confraternização			x		x	x		x		x		x
Passeio							x			x		
Festas		x	x		x	x				x		x

18. GRATUIDADE DAS OFERTAS

As atividades serão totalmente gratuitas aos usuários?

Sim

Não

Os usuários não pagam pelos serviços, programas, projetos e benefícios ofertados.

Os usuários contribuem financeiramente com a entidade, mas a título de doações que são esporádicas e sem valor pré definido.

As pessoas idosas contribuem com o serviço no limite de até 70% do valor do benefício percebido, conforme facultado no art. 35 do Estatuto do Idoso (Lei nº 10.741/2003). (Apenas no caso de instituições de acolhimento para idosos).

Outros



Centro de Formação Vida Alegre
Rua: Paraguaçu, n.º. 68 – Vila da Prata.
CEP: 69.030-540 / CNPJ: 15769227/0001-73
Fone: (092) 3625 – 2192
E-mail: c.f.vida.alegre@hotmail.com
Site: vidaalegreongmanaus.wordpress.com
Manaus - Amazonas

DIAGNÓSTICO SOCIAL

CARACTERÍSTICAS DA ÁREA DE INTERVENÇÃO E DO ENTORNO

• **Características da Área** – Por meio da pesquisa de campo foi realizado um levantamento do bairro Vila da Prata situada na área urbana localizado entre os bairros São Jorge, Santo Antônio e Compensa, com uma população aproximadamente de 11.041 moradores. A população é composta de membros extremamente jovens, visto que 21,52% correspondem a crianças de 0 a 6 anos e 46,47% da população tem entre 15 e 40 anos de idade. Embora mais de 60% dessa população encontra-se fora do mercado de trabalho, a maioria está desempregada ou no mercado informal. Conseqüentemente, a renda mensal de 86, 78% destas famílias não ultrapassa dois salários mínimos. Outro dado preocupante refere-se ao baixo nível de escolaridade cerca de 57,69% dos entrevistados não chegaram a concluir o ensino fundamental.

• **Infraestrutura** – O bairro Vila da Prata conta com os seguintes serviços essenciais como água encanada, luz elétrica e transporte coletivo, sendo atendido pelas linhas 102 e 118, da empresa São Pedro, com ruas pavimentadas, porém nem todas tem saneamentos básicos.

• **Equipamentos comunitários e Capacidade de Atendimento** – Atualmente, o bairro Vila da Prata conta com uma pequena feira, que segundo moradores é precária, com uma quadra polivalente onde são realizados torneios desportivos e o festival folclórico do bairro, um Posto de Atendimento de Urgência, Associação de Moradores, Escola Estadual Irmã Adonai Politi, a Escola Municipal Professor Joaquim Gonzaga Pinheiro, a Escola Municipal Maria Madalena Correa, Centro Educacional Sementinha do Saber e o Centro de Formação Vida Alegre.

ÁREA DE INTERVENÇÃO

Identificamos através do levantamento social que quase todas as famílias atendidas pelo Projeto Família Cidadã, vivem em situação de privação alimentar, seguido pela gravidez de risco devido ao uso de substância química como mostra o gráfico na situação de vulnerabilidade, risco e ameaças aos direitos.

CARACTERIZAÇÃO DA POPULAÇÃO ATENDIDA:

BENEFICIÁRIOS:



Centro de Formação Vida Alegre
Rua: Paraguaçu, n.º 68 – Vila da Prata.
CEP: 69.030-540 / CNPJ: 15769227/0001-73
Fone: (092) 3625 – 2192
E-mail: c.f.vida.alegre@hotmail.com
Site: vidaalegreongmanaus.wordpress.com
Manaus - Amazonas

Nº de famílias: 45	Nº de pessoas: 193
Nº de famílias em situação de vulnerabilidade ou e risco social: 45	Nº de mulheres Chefe de Família: 30
Nº de idosos chefes de família: 35	Nº de homens chefe de família: 15
Nº de pessoas com necessidades especiais: 05	Nº de idosos: 45
Renda média familiar (em SM): de 1 a 2 salários mínimos	

PERFIL DOS BENEFICIÁRIOS

ESCOLARIDADE:

Nota-se que 49% dos assistidos pela instituição possuem o ensino fundamental incompleto encontramos alguns casos de desistência dos estudos entre os adolescentes, 2% tem o ensino fundamental completo, ensino médio incompleto 18% e 16% concluíram o ensino médio, fato que nos chamou a atenção ao analisarmos os dados coletados foram que 14% dos titulares e mantenedores destas famílias são iletrados, apesar da comunidade ter acesso e oferecer educação de jovens e adultos.

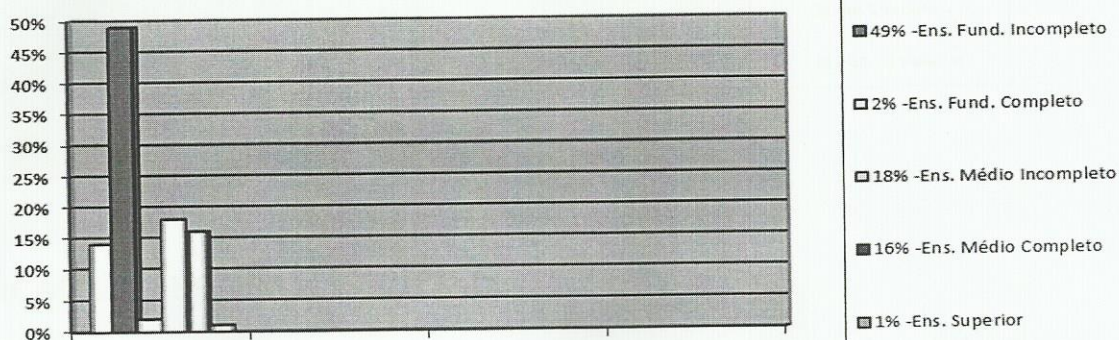

SITUAÇÃO DE TRABALHO:

No que diz respeito à realidade do mercado de trabalho dos usuários de nossos serviços, 11% estão inseridos no mercado de trabalho formal e destacamos um alto índice de trabalhadores informais, encontramos 89% dos titulares destas famílias nos conhecidos biscates (pedreiros, ajudantes de pedreiros,



Centro de Formação Vida Alegre
Rua: Paraguaçu, nº. 68 – Vila da Prata.
CEP: 69.030-540 / CNPJ: 15769227/0001-73
Fone: (092) 3625 – 2192
E-mail: c.f.vida.alegre@hotmail.com
Site: vidaalegreongmanaus.wordpress.com
Manaus - Amazonas

diaristas, artesãs, dentre outras). O que demonstra que o governo deve ter um olhar mais rigoroso nas políticas públicas voltadas a esta demanda que cada vez mais está crescendo, efetivando ações efetivas para amenizar esta situação que está evidenciada nos dados coletados das famílias atendidas pela instituição.

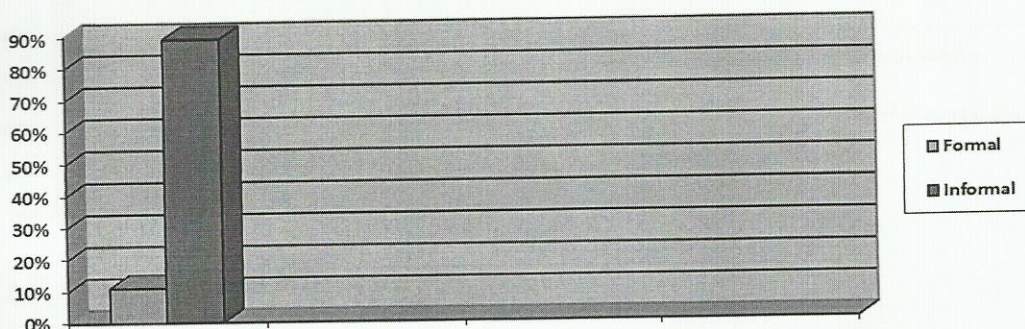

RENDIMENTO MENSAL:

O gráfico abaixo mostra que 86% das famílias assistidas vivem com uma renda abaixo de 1 salário mínimo, 8% de 1 a 2 salários mínimos, encontramos também 6% destas famílias que sobrevivem apenas com o auxílio do Bolsa Família.

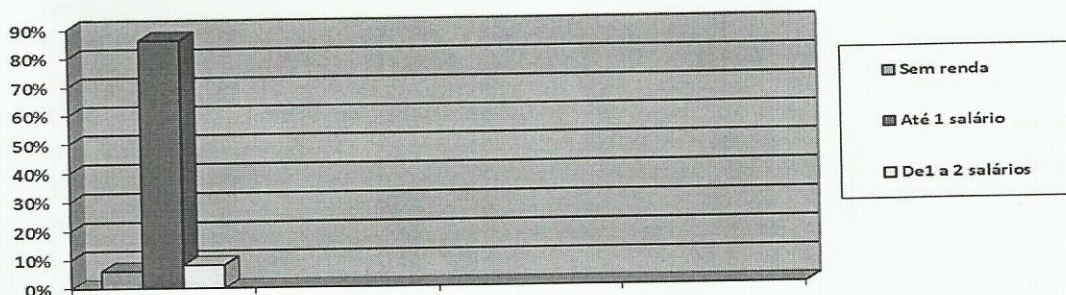

INSERÇÃO EM PROGRAMAS SOCIAIS:

O gráfico demonstra que 40% não possuem cadastro no programa de benefícios do cadastro único e nem recebe o Bolsa Família do governo federal e 60% das famílias assistidas recebem o benefício do programa Bolsa Família do governo federal, apesar de ser de baixo valor para algumas famílias é a única renda que garante o sustento dos seus membros. Não causa muita mudança no seu cotidiano, mas este benefício garante as necessidades básicas diárias, como a compra de alimentos, roupas, calçados,



Centro de Formação Vida Alegre
Rua: Paraguaçu, nº. 68 – Vila da Prata.
CEP: 69.030-540 / CNPJ: 15769227/0001-73
Fone: (092) 3625 – 2192
E-mail: c.f.vida.alegre@hotmail.com
Site: vidaalegreongmanaus.wordpress.com
Manaus - Amazonas

material escolar, em muitos casos pagam água, luz, ou seja, estas famílias utilizam o benefício conforme suas necessidades momentâneas.

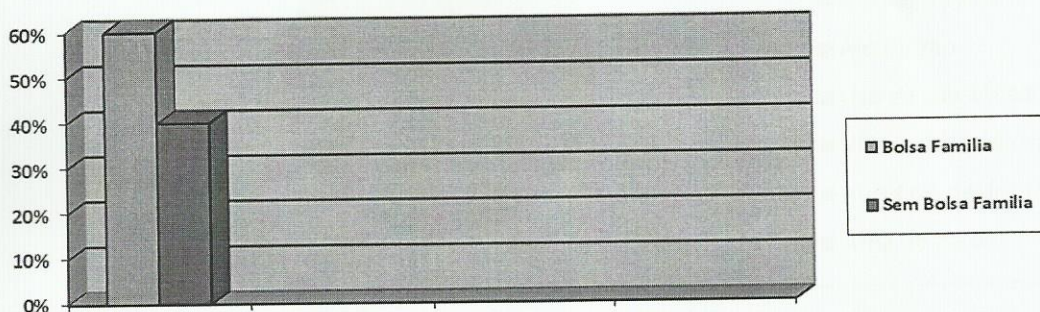

CARACTERISTICAS DAS FAMILIAS:

TAMANHO E COMPOSIÇÃO POR FAIXA ETARIA:

Como mostra o gráfico abaixo as famílias atendidas no Projeto são compostas de membros extremamente jovens, com 30,10% de crianças de 0 a 10 anos, 21,60% de adolescentes de 11 a 18 anos, 38,80% de adultos de 20 a 59 anos e 10,50% de idosos.

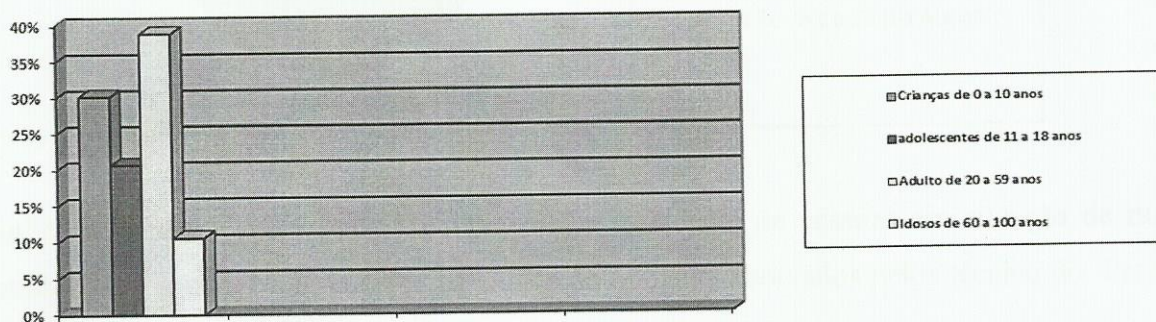

SITUAÇÃO DE VULNERABILIDADE E OU RISCO OU AMEAÇAS AOS DIREITOS:

Identificamos que quase todas as famílias atendidas pelo Projeto vivem e vulnerabilidade social como mostra o gráfico abaixo: privação alimentar 35%, gravidez de risco 8%, analfabetismo 17%, alcoolismo 8%, uso de substância química 2%, vítima de violência 3%, ausência de documentação 3%, área de risco 21% e evasão escolar 5%.



Centro de Formação Vida Alegre
Rua: Paraguaçu, nº. 68 – Vila da Prata.
CEP: 69.030-540 / CNPJ: 15769227/0001-73
Fone: (092) 3625 – 2192
E-mail: c.f.vida.alegre@hotmail.com
Site: vidaalegreongmanaus.wordpress.com
Manaus - Amazonas

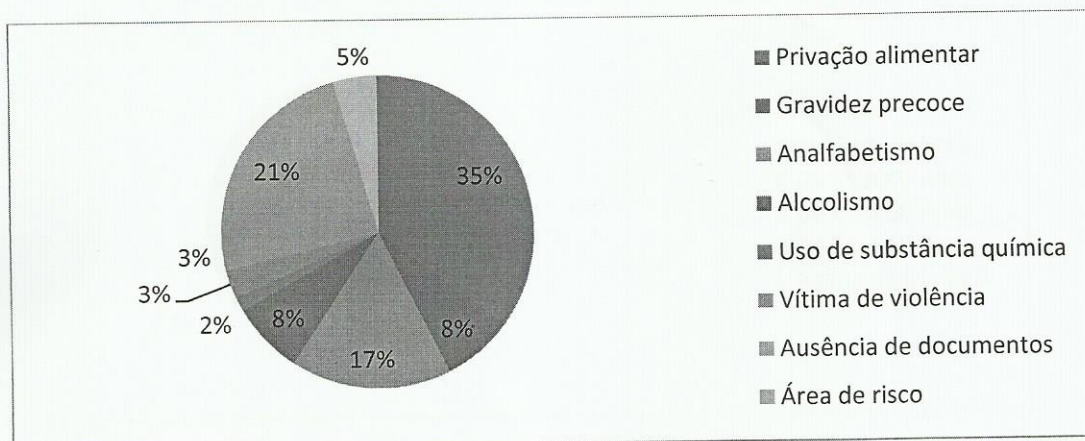

LOCAIS DE ABORDAGEM DO PROJETO MÃOS QUE TRANSFORMAM

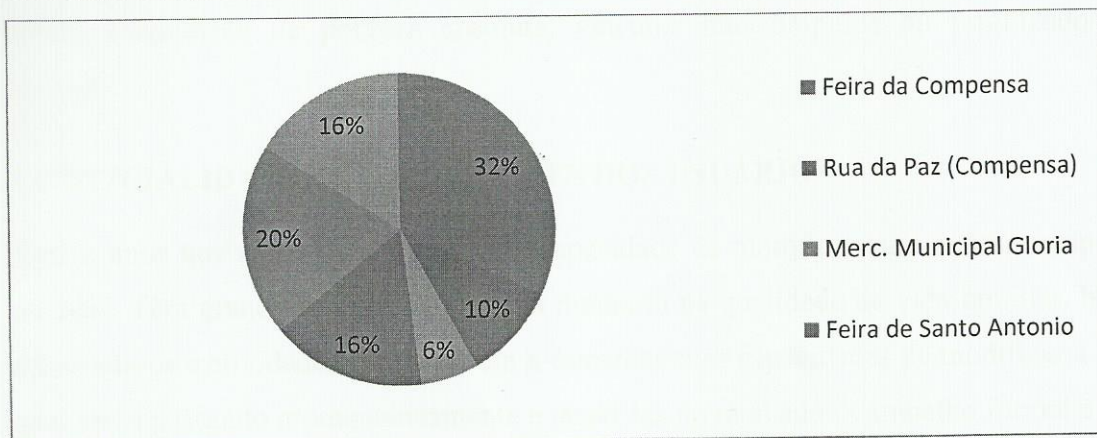

O gráfico mostra os locais onde possuem maior incidência de pessoas em situação de rua e vulnerabilidade social, na zona oeste na cidade de Manaus, abordados pelos técnico do Projeto *Mãos que Transformam*.

IDADE DOS MORADORES DE RUAS DA ZONA OESTE



Centro de Formação Vida Alegre

Rua: Paraguaçu, nº. 68 – Vila da Prata.
CEP: 69.030-540 / CNPJ: 15769227/0001-73
Fone: (092) 3625 – 2192
E-mail: c.f.vida.alegre@hotmail.com
Site: vidaalegreongmanaus.wordpress.com
Manaus - Amazonas

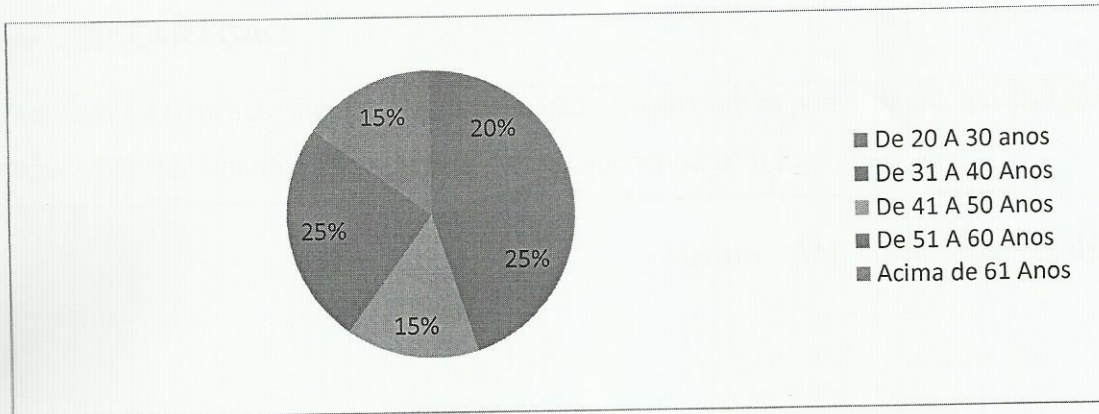

O gráfico mostra por idade a população em situação de rua que se caracteriza por ser um grupo populacional heterogêneo, composto por pessoas com diferentes realidades, mas que têm em comum a condição de pobreza absoluta, vínculos interrompidos ou fragilizados e falta de habitação.

POTENCIALIDADES E HABILIDADES DOS USUÁRIOS:

Verificamos que as famílias possuem a capacidade de modificar suas ações, comportamentos e atitudes. Têm grande potencial para uma melhoria na qualidade de vida familiar, basta fornecer informativos e atividades que as levem a fomentar suas capacidades de modificar a situação pela qual estão passando momentaneamente e inseri-las no mercado de trabalho formal e informal.

CARACTERIZAÇÃO DA ORGANIZAÇÃO COMUNITÁRIA

O bairro Vila da Prata, situado na zona oeste da cidade de Manaus, atualmente conta com duas escolas municipais, uma estadual, duas igrejas Católicas, dez igrejas Evangélicas, um posto de saúde, uma OSC e um Centro Comunitário. Com relação ao comércio, o bairro possui um comércio pulverizado nas ruas principais, comportando alguns mercadinhos, drogarias, lojas, panificadoras, pizzarias, porém não temos delegacia e nem mesmo uma agência dos Correios e lotéricas.

O bairro também tem como vizinho o bairro da Compensa, acompanha parte da Avenida Brasil e parte do Igarapé do Franco, que está sendo modificado com o processo de transformação promovida pelo Programa de saneamento do governo Estadual, que está retirando as famílias moradoras de palafitas nas margens do Igarapé do Franco. O que é um avanço na urbanização do bairro.



Centro de Formação Vida Alegre
Rua: Paraguaçu, nº. 68 – Vila da Prata.
CEP: 69.030-540 / CNPJ: 15769227/0001-73
Fone: (092) 3625 – 2192
E-mail: c.f.vida.alegre@hotmail.com
Site: vidaalegreongmanaus.wordpress.com
Manaus - Amazonas

19. DECLARAÇÃO

Na qualidade de representante legal da instituição, declaro sob as penas da lei, que as informações prestadas neste documento são expressão da verdade e possuem Fé Pública.

Manaus - AM, 30 de dezembro de 2019.

Walda Cordeiro de Matos Barros
Diretora Executiva

Ana Maria de Matos Reis
Assistente Social
CRESS 7128